京城日報

米軍の重要高地に皇軍、突撃を敢行

グロースター地區 戰鬪熾烈を極む

グンビ岬で遭遇戰

荒鷲タラワ走連爆

一吠毎に兩軍の屍 タラワ玉碎

天皇、皇后兩陛下 大宮御所に行幸啓

北邊の空軍 下

鐘 楢

今こそ總蹶起の秋

印度獨立成功の條件悉く具備

ボース首班 絶對勝利確信披瀝

反英熱今や頂點

大空母攻勢を用意

マ米海軍作戰部次長が豪語

獨ソ大機動戰展開

冬季戰、急速に激化

米、ソ聯に好餌

三十億弗の商品輸出

ルーズ伐採引き續る

加州知事立候補す

全印度人戰ひ抜け

決戰下・半島への翹望

有賀光豊氏に聽く（下）

最優位の立地條件

立地條件を生かせ

產業興隆に電力開發を促進

國內生產陣完整へ

翼賛運動の重點目標

喘息 氣管支 喘息藥 ひろ

胃腸病でやせる人

胃酸過多 腸疾患 新發賣 制酸吸着 新劑
モルタダ

濕布に 簡便、爽快 長時間有効
粉末エキホス

決戦訓

語る山田忠次氏

住の確保へ
何を措いても産業戦士に

「晴れの廿日入營に備へ」
よく見よ召集令狀
現役兵は現役證書 補充は召集證狀

井原少將

井原少將談

觀察日程決る

湯河食糧課長

局長あす來城

獨に新武器二つ

教學刷新へ驀進
鮮內私立中等學校長＝鍊成會

十日から十六日迄

戰ふ新聞

白紙召應
―内地の場合―

徵用の手續

豫め技能など調査（中）
「命令」によつて厚生大臣が命令

休憩も措んで

大波瀾を豫想

米の新議會開會

青森函館間の輸送力を强化

各道食糧輸送打合會

商況

證券 部分高

「買物」買氣

今後の新聞期待

文化

大和水軍（87）
村松梢風作

海峽の風雲兒
叩き殺せ敵米英擊滅
絕讚上映中 十三日マデ
中央劇場 若草劇場 城劇場

富士に誓ふ
文部省推薦
少年戰車兵訓練の記錄
十日大公開
大陸劇場

丁子屋

內海清藏商店
京城明治町

安田産婦人科
醫學博士 安田
電話 本局 ② 四六五五番

京城婦人病院

長期實物
蓏淵研一商店
電話 ② 二〇七五

外科 肛門科
醫學博士 木村昌

京城日報

日滿通關手續簡捷化

輸送力强化へ二月一日實施

輸入側重複を避け 照合檢査を省略

托送手荷物取締も改善

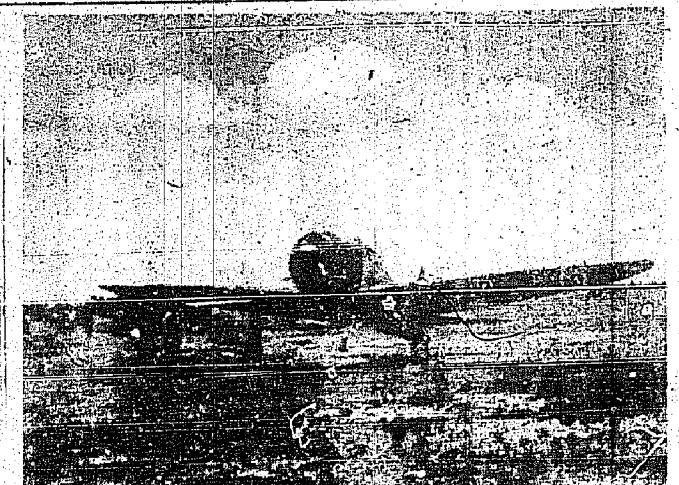

出撃せんとする戰闘機隊【南太平洋〇〇基地にて】

社説　勝利の道は茲にあり

きのふ中國參戰一周年

共同戰爭の完遂へ

東條首相　汪主席　誓ひの交驩放送

孫文の理想實現　東條首相

流離の民心收容　汪國府主席

大東亞總進軍を　張滿洲國國務總理放送

正義は必らず勝つ　我等に共通の雄叫び　青木大東亞相放送

不義米英の驅逐へ

戰爭完遂共同宣言

見よ敵の戰爭目的

われ等は一丸の火

必勝の信念具現

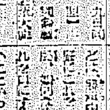

今や新なり　谷大使語る

各民族一丸の奉仕組織

ジャワ、數定二周年を期し結成

自動車交通整備要綱決る

朝鮮行政録音

イタリヤ爆撃戰況

部長は協議會員

軍需管理部十五日發足

日本を逆び微化

血戰録

寫眞は總力戰の新兵器

小西六寫眞工業株式會社

發売　鎭咳注射液　コータミン

獨逸國家に急告

御挨拶

今般國策の要請に應へ……四百餘方劑を統合し

和協製藥株式會社

を設立仕候に就ては爾今右製劑に關する一切の業務は同社に於て繼承…

昭和十九年一月

武田藥品工業株式會社　日本チバ…　大日本製藥株式會社　大阪瓦斯…　日本化學工業…　その他

賣藥統合　新發足御挨拶

…時局に鑑み生産…

和協製藥株式會社

昭和十九年一月

ワカモト　ジンゾーゲン　ノルモザン　トヨナカ　サキシロン　デルモライツ　ネオサイモン　ポンズリー　ボン水リン　コンタニ　ラキサトール　アルコン　オフナール　ブロンキン　コフシヤ　パパヨ　ビオカルク　レモン　ラモン　オリーゼ　イーソル　モダンプール　アスモン　マルエフ　その他

逞し必勝の歩武
鎮海警備府の海軍始觀兵式

華僑の記念式
參戰一周年

鬼神も哭く潜水艦の奮戰記
深傷の身で一騎討
豪膽カントン島の砲擊

米潜水艦撃沈

カントン初砲撃

決戰增産の第一線を行く（1）
鐵
やまに休日なし
事務員夫人も選鑛に總動員

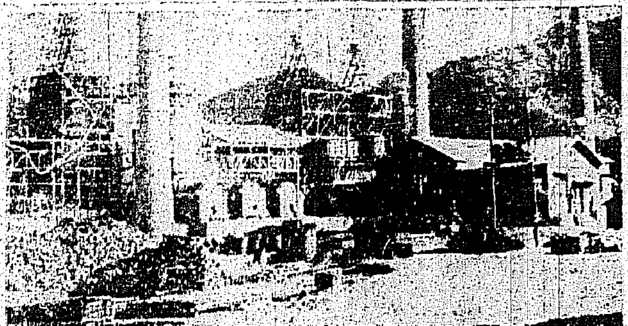

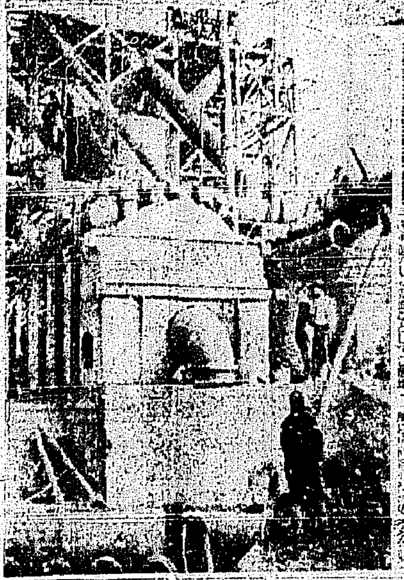

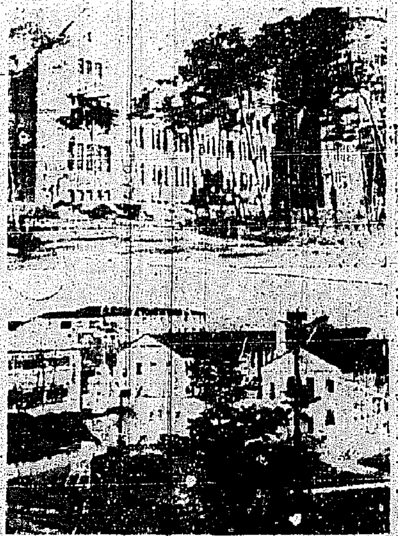

お嬢さんの錬成指導員
良妻賢母から戰ふ女性へ
梨花、淑明兩女專が歩んだ足跡

梨花女專

淑明女專

決戰大相撲春場所
影潜む徹宵部隊

初日の勝負

二日目取組

ラジオ
第一放送

第二放送

ダイカ
藥用クリーム

毛の薄きお方へ
專門の良藥小町を
小町

興南金屬工業 大募集
京城職業紹介所

工員大募集
株式會社 榎本製鐵工所
京城職業紹介所

勞務者大募集
求人者 三國 往十里工場
京城職業紹介所

海南島行
機械 坑夫 及 指 大募集
京城職業紹介所

興亞工學院

日本ニュース
第一八八號
日本映畫配給社

花柳病泌尿科
醫院

京城計理事務所

事務職員採用
京城職業紹介所
日本鑛業開發株式會社

東洋劇場　大陸劇場　第一劇場　京日劇場　中央劇場　城南劇場　明治座　朝日座